ПРОФИЛЬ КОМПАНИИ

NIS GAZPROM NEFT

БУДУЩЕЕ В ДЕЙСТВИИ

ПРОФИЛЬ КОМПАНИИ

О НИС 3

ВИДЫ ДЕЯТЕЛЬНОСТИ 7

РАЗВИТИЕ КОМПАНИИ 13

УСТОЙЧИВОЕ РАЗВИТИЕ 18

1

О НИС

О НИС

Группа НИС – одна из крупнейших вертикально интегрированных энергетических компаний в Юго-Восточной Европе. Головной офис компании и основные производственные мощности находятся в Республике Сербия: нефтяные и газовые месторождения, нефтеперерабатывающий завод Панчево, нефтебазы и сеть автозаправочных станций. Цель компании НИС – стать примером для других компаний по эффективности бизнеса и соблюдению принципов устойчивого развития, а также обеспечить новые ценности для своих акционеров, сотрудников и сообществ, в которых компания осуществляет свою деятельность, несмотря на сложную макроэкономическую ситуацию.

Основные виды деятельности Группы НИС включают разведку, добычу и переработку нефти и природного газа, сбыт широкого ассортимента нефтегазовых продуктов, а также реализацию проектов в области энергетики и нефтехимии.

Самый важный ресурс компании – это команда из более

11000

мотивированных профессионалов из около

20 стран

Кроме Сербии НИС работает и в других странах Балканского региона. Региональная экспансия компании проходит в двух направлениях – разведка и добыча нефти и газа (работы ведутся в Румынии и Боснии и Герцеговине) и развитие розничной сети автозаправочных станций (в Боснии и Герцеговине, Болгарии и Румынии). Кроме этого НИС активно работает в области энерготрейдинга, где, помимо Сербии, компания присутствует и на рынках Боснии и Герцеговины, Румынии, Словении и Венгрии.

Наряду с коммерческой деятельностью, НИС реализовывает многочисленные социально ответственные проекты, направленные на улучшение условий жизни в сообществах, в которых компания ведет свою деятельность. Особые усилия компании НИС ориентированы на молодых перспективных специалистов.

На Балканском рынке НИС управляет сетью, насчитывающей свыше

400 автозаправочных станций

представленных двумя брендами - NIS Petrol и премиальный бренд GAZPROM.

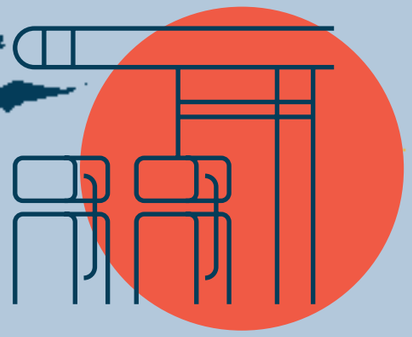

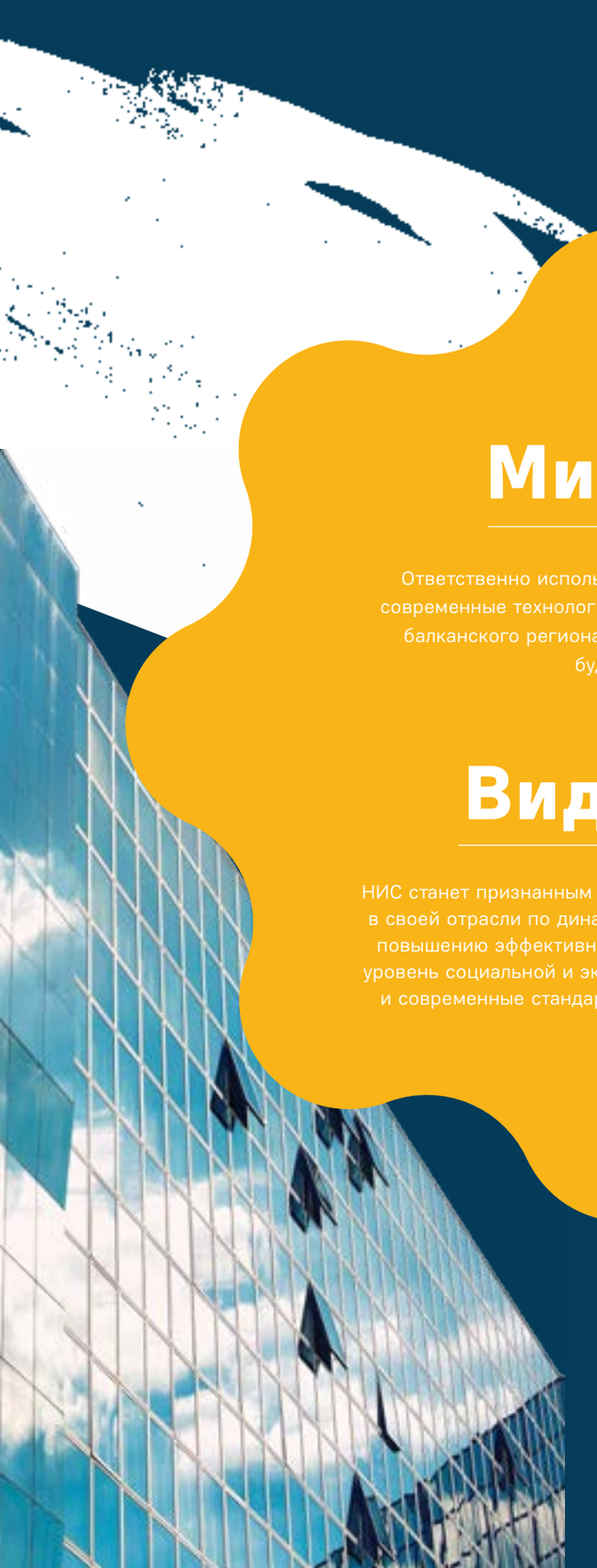

Миссия

Ответственно используя природные ресурсы и современные технологии, давать энергию жителям балканского региона для движения к лучшему будущему.

Видение

НИС станет признанным лидером балканского региона в своей отрасли по динамике устойчивого развития и повышению эффективности, демонстрируя высокий уровень социальной и экологической ответственности и современные стандарты обслуживания клиентов.

Ценности:

Ответственность

Ответственность компании и сотрудников, рационально использующие ресурсы ради общего блага.

Прозрачность

Создание прозрачного рабочего окружения через открытую и справедливую коммуникацию, в которой мы все равны.

Инновационность

В стремлении к постоянному самосовершенствованию и сохранению лидерства в отрасли находим и поддерживаем новые и всегда лучшие решения.

Профессионализм

Все, что мы создаем, основано на нашем профессионализме, который вдохновляет на перемены во всем сообществе.

2

ВИДЫ ДЕЯТЕЛЬНОСТИ

РАЗВЕДКА И ДОБЫЧА

НИС – единственная компания в Сербии, занимающаяся разведкой и добычей нефти и газа.

Большинство нефтяных месторождений компании находятся в Сербии, а разведочные работы ведутся в Боснии и Герцеговине и Румынии, где в 2019 г. начата опытно-промышленная эксплуатация нефти и газа. Старейшая иностранная концессия компании находится в Анголе, где добыча ведется с 1985 г. В рамках Разведки и добычи также работает Цех по подготовке природного газа, производству СУГ и бензина и удалению CO2 в Элемире с проектной мощностью 65 000 тонн СУГ и бензина в год. В Элемире также находится Аминовая установка по очистке природного газа, на которой применяется технология HiPACT (High Pressure Acidgas Capture Technology). Объект в Элемире – первая установка с технологией HiPACT в Европе, а применяемый метод очистки газа полностью предотвращает попадание углекислого газа в атмосферу.

В 2019 г. на активах НИС в Сербии и за рубежом добыто в общей сложности

1,286 млн.

тонн нефтяного эквивалента и пробурено 11 разведочных скважин.

СЕРВИСЫ

НИС владеет собственными сервисными мощностями, которые удовлетворяют потребности Группы НИС в области разведки и добычи нефти и газа и оказывает услуги третьим лицам.

Услуги, оказываемые в сфере разведки и добычи, включают проведение геофизических исследований, строительство, обустройство и ремонт скважин, а также проведение специальных операций и измерений на скважинах.

Кроме этого, предоставляются услуги по обслуживанию нефтегазового оборудования и рабочих средств, строительству, реконструкции и обслуживанию нефтегазовых систем и объектов, грузовым и пассажирским перевозкам и привлечению рабочей техники. Благодаря современному оборудованию, беспрерывным инвестициям в его модернизацию и опытным кадрам, сервисные работы выполнялись во многих странах по всему миру (Египет, Туркменистан, ОАЭ, Россия и другие). В настоящее время Сервисы работают в Боснии и Герцеговине и Румынии.
Цель, которую преследует компания в этом сегменте, состоит в укреплении присутствия на региональном и международном рынках, поэтому приоритетом Сервисов остается модернизация оборудования, повышение качества оказываемых услуг, наращивание технико-технологической эффективности и повышение загрузки в НИС и других компаниях.

ПЕРЕРАБОТКА

НИС управляет нефтеперерабатывающим заводом в г. Панчево, максимальная проектная мощность которого составляет 4,8 млн. тонн в год.

НПЗ Панчево производит моторные топлива стандарта Евро-5, авиатопливо, жидкий нефтяной газ, сырье для нефтехимической отрасли, печное топливо и прочие нефтепродукты. НИС беспрерывно работает над модернизацией своих перерабатывающих мощностей и изготавливает широкий спектр высококачественных нефтепродуктов, которыми снабжают Сербию и регион.

После успешного завершения капремонта в 2019 г. на заводе переработано 3,373 млн. тонн сырой нефти и полуфабрикатов. Помимо этого, в октябре 2019 г. установлен рекорд по производству битума - 59 тысяч тонн, т.е. самый большой месячный результат за последние 10 лет. В 2019 г. подписан договор с международной компанией Lummus Technology (часть группы McDermott) на закупку современной технологии INDMAX и базового проекта модернизации установки каталитического крекинга (FCC). Реализация этого проекта принесет НИС многочисленные коммерческие и экологические выгоды. Новые технологии поспособствуют повышению производства пропилена, а также предусмотрено строительство установки производства ЭТБЭ (высокооктановые компоненты бензина). Кроме этого, завершение проекта, запланированное на второй квартал 2024 г., приведет к значительному снижению выбросов твердых частиц и повышению эффективности производства бензина с биокомпонентом.

Планы развития служат подтверждением статуса НИС как социально ответственной компании, которая беспрерывно работает над повышением эффективности своей деятельности. Об этом свидетельствует и тот факт, что НПЗ Панчево – первый энергетический объект в Республике Сербия, который получил от компетентных органов разрешение IPPC, подтверждающее, что производственные процессы на заводе соответствуют высочайшим национальным и европейским стандартам в области защиты окружающей среды.

В 2019 г. на заводе проведен капитальный ремонт, самый комплексный за всю историю существования этого промышленного объекта, в который инвестировано свыше

2 млрд.

динаров.

СБЫТ

Сегмент сбыта охватывает внутреннюю и внешнюю торговлю, розничную реализацию нефтепродуктов и сопутствующих товаров и услуг, а также оптовые продажи нефтепродуктов. В качестве отдельных направлений НИС развивает снабжение авиатопливом, бункеровку, реализацию масел, смазочных материалов и битума. Все виды топлива проходят строжайшую регулярную систему контроля качества и отвечают требованиям национальных и международных стандартов.

В Сербии и регионе (Босния и Герцеговина, Болгария и Румыния) НИС управляет розничной сетью, насчитывающей свыше 400 розничных объектов.

На рынке компания развивает два бренда: NIS Petrol и премиальный бренд автозаправочных станций GAZPROM. На объектах данных брендов помимо нефтепродуктов, масел и смазочных материалов высшего качества потребителям предлагается богатый ассортимент товаров и услуг (многие объекты работают круглосуточно, имеют магазины с ассортиментом товаров, кафе-бары или рестораны с доступом в интернет, просторные парковки, детские площадки). НИС предлагает клиентам премиальное топливо – бензин и дизель G Drive, а также развивает программу лояльности «Са нама на путу», которая дает клиентам многочисленные выгоды и возможности экономии.

Масла и смазочные материалы – одно из ключевых направлений бизнеса сопутствующих товаров и услуг, которое в значительной мере способствует повышению узнаваемости бренда и лояльности клиентов. Бизнес масел включает производство, реализацию, развитие и маркетинг масел и технических жидкостей.

В 2019 г. НИС продолжил работы по модернизации розничной сети: на трассах Сербии были открыты три современные цифровые автозаправочные станции, а в Румынии завершено строительство 19-го розничного объекта на территории страны – АЗС Отопени.

Бренд компании NISOTEC в 2019 г. получил большой чемпионский кубок Международной сельскохозяйственной ярмарки в г. Нови Сад и 11 золотых медалей.

Общий объем реализации нефтепродуктов в 2019 г. составил

3,702 млн. тонн

при этом розничная реализация выросла на 5%, а продажи в иностранных ДЗО - на 21%.

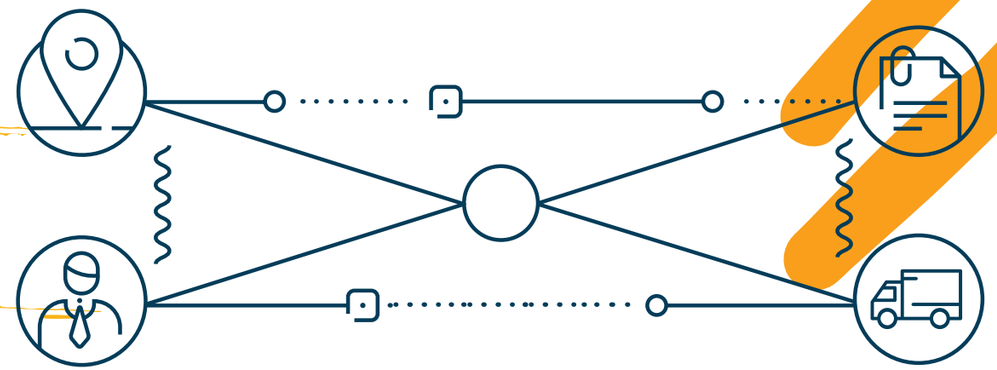

ЭНЕРГЕТИКА

НИС занимается производством электрической и тепловой энергии из традиционных и возобновляемых источников.

Кроме этого, компания занимается торговлей электрической энергией, закупкой, продажей и управлением портфолио природного газа, продажей компримированного природного газа, развитием и введением стратегически важных энергетических проектов, разработкой и внедрением проектов по повышению энергетической эффективности. С 2013 г. на нефтяных и газовых месторождениях компании на восьми площадках в Сербии НИС ввел в эксплуатацию мини электростанции с максимальной мощностью 14,5 MW. Экологические выгоды использования таких электростанций заключаются в генерации электрической и тепловой энергии из газа, который ранее не использовался по причине высокого содержания углекислого газа и азота и который не мог быть монетизирован из-за отсутствия газовой инфраструктуры. Помимо этого, НИС развивает направление торговли электрической энергии и присутствует на рынках Сербии, Боснии и Герцеговины, Румынии, Словении и Венгрии. Трейдинговая деятельность ведется также на границе с Северной Македонией.

Основные цели НИС в сегменте энергетики – производство электроэнергии и повышение эффективности. Ключевые проекты включают строительство новой теплоэлектростанции «Панчево», продолжение производства электроэнергии на небольших электростанциях и существенное наращивание доли в торговле электроэнергией.

В 2019 г. НИС начал производство электрической энергии на территории Европейского Союза, а именно на газовом месторождении Джимболия в Румынии. Производимая там энергия реализовывается на румынском рынке.

В 2019 г.

начато строительство теплоэлектроцентрали «Панчево», проекта стоимостью около

180 млн. евро

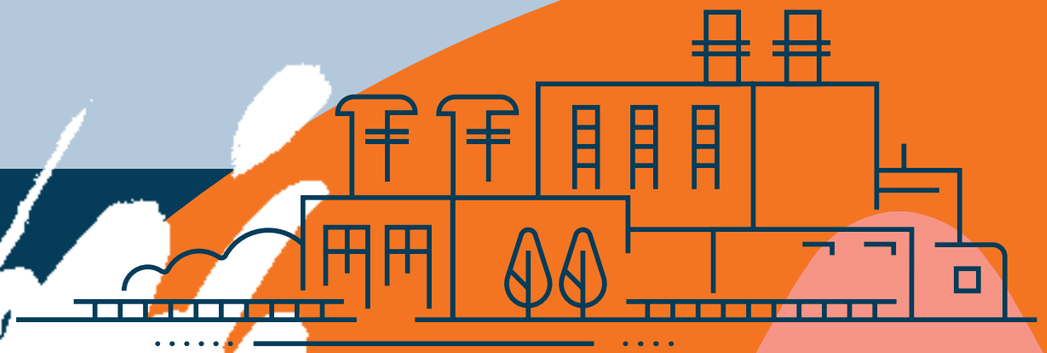

3

РАЗВИТИЕ КОМПАНИИ

СТРАТЕГИЯ 2025

В основе бизнеса НИС лежит Корпоративная стратегия развития до 2025 г. Направления развития, определенные стратегией, включают продолжение модернизации перерабатывающих мощностей, сохранение показателей добычи нефти и газа, наращивание запасов углеводородов, модернизацию и форматирование розничной сети, строительство новых мощностей для производства электроэнергии и сохранение позиции регионального лидера по эффективности ведения бизнеса.

Стратегия предусматривает амбициозный инвестиционный цикл в размере около 2 млрд. евро в 2017-2025 гг.

ИНВЕСТИЦИИ В ФОКУСЕ

В 2019 г. НИС инвестировал 42,2 млрд. динаров в проекты развития, что является крупнейшим объемом инвестиций с 2013 г.

Приоритетными направлениями вложений были проекты добычи и разведки нефти и газа, дальнейшая модернизация нефтеперерабатывающего завода Панчево, развитие розничной сети в Сербии и регионе, а также проекты охраны окружающей среды во всех сегментах бизнеса.

Чистая прибыль Группы НИС в 2019 г. составила 16,6 млрд. динаров, показатель EBITDA (прибыль до уплаты налогов, процентов, износа и амортизации) – 44,5 млрд. динаров. Обязательства Группы НИС в аналогичном периоде в виде налогов и других источников государственных доходов составили 189,8 млрд. динаров. В прошлом году НИС продолжил быть надежным источником доходов для своих акционеров, в качестве дивидендов было выплачено 6,5 млрд. динаров.

Ответственность НИС по отношению к местным сообществам и усилия, направленные на постоянное совершенствование качества продуктов и услуг, привели к получению многочисленных наград и признаний в 2019 г., среди которых Награда за социально ответственное ведение бизнеса Торгово-промышленной палаты Сербии, Национальная награда в области промышленной безопасности и охраны труда, признание лучшего корпоративного бренда в категории «Производство товаров и услуг» в акции «Лучшее из Сербии», организованной Торгово-промышленной палатой Сербии и Министерством торговли, туризма и телекоммуникаций.

КЛЮЧЕВЫЕ ПРОЕКТЫ

Бизнес-стратегия НИС на внутреннем и региональном рынках основана на беспрерывной модернизации, внедрении передовых технологий, строительстве современных перерабатывающих установок, автоматизации и цифровизации бизнеса и улучшении розничной сети.

Ведущие проекты НИС – это проект повышения глубины переработки на НПЗ Панчево и строительство теплоэлектростанции (ТЭС) Панчево.

ГЛУБОКАЯ ПЕРЕРАБОТКА

Проект «Глубокая переработка с технологией замедленного коксования» - это капитальная инвестиция второй фазы модернизации НПЗ Панчево стоимостью более 300 млн. евро.

Работа новой установки позволит увеличить производство высококачественного бензина и дизельного топлива и начать производство кокса в Сербии.

Реализация этого проекта внесет свой вклад в выполнение Сербией своих международных обязательств по снижению содержания серы в определенных видах жидкого топлива, а также дальнейшему снижению выбросов порошкообразных веществ. В 2019 г. продолжены работы по строительству установки, пуск УЗК в эксплуатацию увеличит глубину переработки на НПЗ с теперешних 86% до 99,2%.

ТЭС ПАНЧЕВО

Проект предусматривает строительство когенерационной электростанции на основе технологии парогазового цикла с одновременной выработкой электрической энергии и тепла в виде технологического пара. Данная технология в настоящий момент является лучшей в своем роде с точки зрения энергетической эффективности и экологии. Это наиболее экономически целесообразное технологическое решение использования природного газа в качестве топлива, одновременно обеспечивающее высокий уровень использования энергии топлива, т.е. низкий расход топлива на единицу полезной энергии. Основное предназначение ТЭС состоит в удовлетворении растущих потребностей завода в электроэнергии и технологическом паре.

Помимо этого, теплоэлектростанция будет способствовать повышению стабильности снабжения электроэнергией, направляя до 65% выработанной электрической энергии в энергетическую систему Республики Сербия.

Проект строительства ТЭС Панчево реализовывается совместно с российской компанией «Газпром энергохолдинг», доля НИС составляет 49%.

ЦИФРОВАЯ ТРАНСФОРМАЦИЯ

Во всех сегментах бизнеса НИС опирается на новаторские решения и современные технологии и оборудование в стремлении к постоянному повышению качества товаров и услуг.

В рамках реализации цифровой трансформации НИС в 2019 г. определено около 50 проектов на уровне всех Блоков и Функций компании.

Внедрение инновационных технологий в НИС призвано повысить эффективность бизнеса компании и эффективность разведки и добычи нефти и газа, вывести на новый уровень профессиональную подготовку своих сотрудников, укрепить безопасность и надежность в работе технологических установок, а также улучшить коммуникацию с потребителями.

В 2019 г. налажено сотрудничество с передовыми международными компаниями в области информационных технологий, а также и в нефтегазовом сегменте (BCG, Shlumberger, AspenTech и т.п.), ориентированное на повышение компетенций сотрудников в сфере цифровых трансформаций и внедрение самых современных технологий, основанных на передовых международных практиках. Особая роль отводится использованию искусственного интеллекта и машинного обучения в области цифрового моделирования нефтегазовых месторождений и предиктивного обслуживания оборудования на буровых площадках и на заводе. На автозаправочных станциях также внедряются цифровые решения, направленные на изменение способа взаимодействия с клиентами и предложение дополнительных услуг.

ИННОВАЦИИ

Во всех сегментах бизнеса НИС стремится к постоянному технологическому развитию и введению инноваций.

За научно-техническую и инновационную поддержку деятельности в области разведки и добычи нефти в компании отвечает Научно-технологический центр (НТЦ), сформированный в 2009 г. Главный ресурс НТЦ составляют высоко квалифицированные, компетентные и опытные специалисты.

Основная деятельность Центра заключается в научно-техническом сопровождении на всех стадиях разведки и добычи нефти и газа от проектирования и надзора за геологоразведочными работами до разработки моделей, мониторинга разработки и проектирования строительства объектов инфраструктуры и обустройства скважин, а также в проведении цифровой трансформации и обучения, развитии инноваций и применении достижений из области информационных технологий. В составе НТЦ также работает цифровая лаборатория, специалисты которой занимаются научно-исследовательскими работами в рамках цифровых проектов и анализом возможности их применения в нефтегазовой отрасли.

НТЦ планирует стать региональной базой, которая не только полностью удовлетворяет внутренние потребности НИС, Газпром нефти и их ДЗО, но и оказывает услуги третьим лицам.

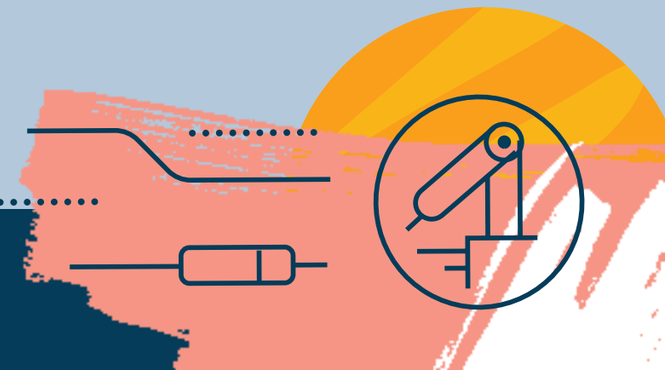

ЮБИЛЕЙ ПРИХОДА МАЖОРИТАРНОГО АКЦИОНЕРА

В 2019 г. отмечена десятая годовщина с момента, когда Газпром нефть стала мажоритарным акционером НИС и совместно с Республикой Сербия основательно модернизировала компанию. Более 3 млрд. евро инвестировано в развитие компании с 2009 г.

За этот период многочисленных вызовов совместными усилиями главных акционеров НИС был трансформирован в одну из ведущих энергетических систем Юго-Восточной Европы.

Сотрудничество акционеров и стремление к успеху является краеугольным камнем для дальнейшего развития не только компании, но и сообществ, в которых компания осуществляет деятельность. На сегодняшний день НИС стал одной из важнейших бизнес-систем Республики Сербия, одним из крупнейших инвесторов и экспортеров в стране, а также одним из самых привлекательных работодателей, стремящимся к удержанию профессиональных кадров в стране и возврату сербских специалистов, работающих за границей.

КОРПОРАТИВНОЕ УПРАВЛЕНИЕ

НИС неуклонно применяет высочайшие стандарты корпоративного управления, основанные на передовых мировых практиках и признанных во всем мире принципах. Эффективная работа органов управления компании обеспечивает стабильное развитие компании и доверие акционеров, инвесторов и партнеров. Кроме этого, НИС применяет высочайшие стандарты по информированию заинтересованных сторон и соблюдает принципы двустороннего и прозрачного взаимодействия. Для повышения эффективности коммуникации с акционерами и инвесторами в НИС работают отделения по связям с миноритарными акционерами в Белграде и г. Нови Сад, Служба по отношениям с инвесторами, отдельный Колл-центр, электронный адрес и интернет-страница.

В 2019 г. уже третий год подряд НИС получил награду Белградской биржи «Золотая доска» за лучшие отношения с инвесторами.

4

УСТОЙЧИВОЕ РАЗВИТИЕ

СОЦИАЛЬНАЯ ОТВЕТСТВЕННОСТЬ

Устойчивое развитие – это стратегический приоритет НИС. В этом направлении компания фокусируется на поддержке молодежи как носителя будущего развития и стремлении обеспечить условия для реализации потенциала молодых людей в своей стране. Под слоганом «Будущее в действии» НИС уже много лет является одним из ведущих социальных инвесторов Сербии, а за последнее десятилетие в многочисленные образовательные, социальные, культурные и спортивные проекты и учреждения инвестировано около 3,8 млрд. динаров.

В одном только 2019 г. компания вложила 371 млн. динаров в различные социально ответственные проекты.

Программа НИС по взаимодействию с местными сообществами по всей Сербии «Сообществу сообща» в 2019 г. была направлена на поддержку здравоохранительных учреждений, в частности тех, которые лечат самых маленьких пациентов. В рамках 20 проектов, реализованных по этой программе, в сообщества инвестировано 116,5 млн. динаров. Эти средств были использованы для закупки медицинского оборудования и аппаратов, а также для реконструкции здравоохранительных учреждений в сообществах и городах-партнерах: Белграде, Нови Сад, Чачке, Нише, Зренянине, Панчеве, Кикинде, Каниже, Нови-Бечее, Србобране, Житиште, Пожаревце и Пландиште. Помощь медицинским учреждениям в 2019 г. оказывалась не только в рамках программы «Сообществу сообща». Институт здравоохранения матери и ребенка «Доктор Вукан Чупич» в Белграде получил средства для оборудования хирургического блока.

В 2019 г. НИС продолжил инвестиции в образование молодежи и сотрудничество с местными и международными образовательными и научными учреждениями через корпоративную программу «Энергия знаний». Подписаны Меморандумы о сотрудничестве с Российским государственным институтом нефти и газа им. И.М. Губкина, Санкт-Петербургским горным институтом и Университетом МГИМО в Москве, а также с ведущими вузами Сербии – в Белграде и Нови Сад.

В 2019 г. был отмечен еще один юбилей – десятилетие сотрудничества с Исследовательской станцией «Петница», ведущим региональным учреждением, занимающимся образованием и развитием молодых талантов. Кроме этого, уже в седьмой раз компания поддержала ведущее региональное мероприятие, продвигающее образование и науку среди молодежи - «Фестиваль науки в Белграде». В сотрудничестве с Фондом EXIT в четвертый раз организован конкурс Youth Heroes, который знакомит широкую общественность Сербии с молодыми героями и продвигает их подвиги, чтобы они могли стать вдохновением, гордостью и примером для подражания новым поколениям.

НИС продолжает поддерживать культуру и искусство. Четыре года подряд компания выступала партнером Эмира Кустурицы в организации Осеннего театрального фестиваля на Мокрой горе, культурного мероприятия, продвигающего театр и молодых артистов. В дополнение к этому, при поддержке НИС уже одиннадцатый раз проведен Международный детский фестиваль «Радость Европы», как и уникальное международное культурное событие – Белградский фестиваль танца.

НИС особенно гордится своими сотрудниками-членами Клуба волонтеров, которые в 2019 г. разработали и провели множество акций поддержки социально уязвимых категорий населения, таких как дети и молодежь, а также акций обустройства в детских больницах. Среди прочего более 300 сотрудников компании со всей Сербии, включая высшее руководство, оказало поддержку активистам НУРДОР, приняв участие в акции «Сделай шаг», направленной на сбор средств для строительства третьего по счету Дома родителей в Белграде. Окончание года волонтеры НИС отметили раздавая персонализованные подарки детям без родительского попечения в детских домах в городах Суботица, Крушевац, Неготин, Панчево и Ниш.

В будущем НИС продолжит инвестировать значительные средства в развитие сообществ и улучшение уровня жизни граждан по всей Сербии.

ЧЕЛОВЕЧЕСКИЕ РЕСУРСЫ

Сотрудники НИС – это энергия, которая движет компанию, и ее важнейший ресурс. Основная цель НИС – создать условия, в которых сотрудники могут полностью реализовать свой потенциал.

Компания обращает особое внимание на инвестиции в развитие и обучение сотрудников, и в одном только 2019 г. в это направление инвестировано 257 млн. динаров, а в обучающих курсах приняло участие более 4000 сотрудников.

Корпоративный университет НИС в 2019 г. продолжил работу по развитию системы беспрерывного обучения, совершенствования управленческих и лидерских качеств и развитию компетенций сотрудников в соответствии с международными стандартами.

В 2019 г. в программах Университета приняло участие рекордное количество сотрудников - 2000.

Следуя мировым трендам компания продолжала работу над разработкой современных электронных обучающих курсов для сотрудников - e-learning тренингов.

В стремлении обеспечить сотрудникам все возможности для профессионального развития, повысить их эффективность и удовлетворенность работой, а также привлечь в свои ряды молодых специалистов, компания в 2019 г. разработала новую HR-стратегию, реализация которой является одним из главных приоритетов в будущем периоде. На рынке труда НИС считается одним из самых привлекательных работодателей, компания поставила себе цель завоевать титул лидера.

ПРОМЫШЛЕННАЯ БЕЗОПАСНОСТЬ, ОХРАНА ТРУДА И ОКРУЖАЮЩЕЙ СРЕДЫ

Охрана труда и безопасность сотрудников, подрядчиков, третьих лиц, местного населения и охрана окружающей среды – приоритетное направление работы НИС. В области HSE (Health, Safety, Environment) компания поставила перед собой самую амбициозную цель – полное отсутствие производственных травм и отсутствие отрицательного влияния на рабочую и окружающую среду.

Для достижения этой цели НИС внедрил «12 Золотых правил HSE», обязательных для соблюдения как сотрудниками, так и остальными лицами, пребывающими на площадках компании.

В 2019 г. НИС достиг высоких результатов в области безопасности.

Показатель частоты происшествий с временной потерей трудоспособности (LTIF) снизился на 25% в сравнении с 2018 г., в то время как инвестиции в проекты по защите окружающей среды составили 534 млн. динаров.

Экологические проекты реализованы во всех сегментах деятельности компании с особым фокусом на НПЗ Панчево. Дальнейшее улучшение результатов в этой области остается одним из основных приоритетов для НИС.

Департамент по корпоративному маркетингу

Милентия Поповича 1
11070 Нови-Београд,
Белград, Сербия
Тел. +381 11 205 8524

Email: fpr.marketing@nis.eu

www.nis.eu

НИС а.о. Нови Сад

Email: office@nis.eu

Народног фронта 12
21102 Нови-Сад
(021) 481 1111

Милентия Поповича 1
11070 Нови-Београд, Белград,
(011) 311 3311